Документ подписан простой электронной подписью
Информация о владельце:
ФИО: Алексеенко Сергей Николаевич
Должность: Ректор
Дата подписания: 12.01.2026 10:59:16
Уникальный программный ключ:
1a71b4ffae53ef74005495ab50ba60a699d538e44

Приложение к приказу
от «19» 12 2025 г. № 770-ф

СОГЛАСОВАНО
Председатель профкома _____ О.В. Неплюева
«20» 12 2025 г.

Структура ФГБОУ ВО КубГМУ Минздрава России

вводится с 19 декабря 2025 года
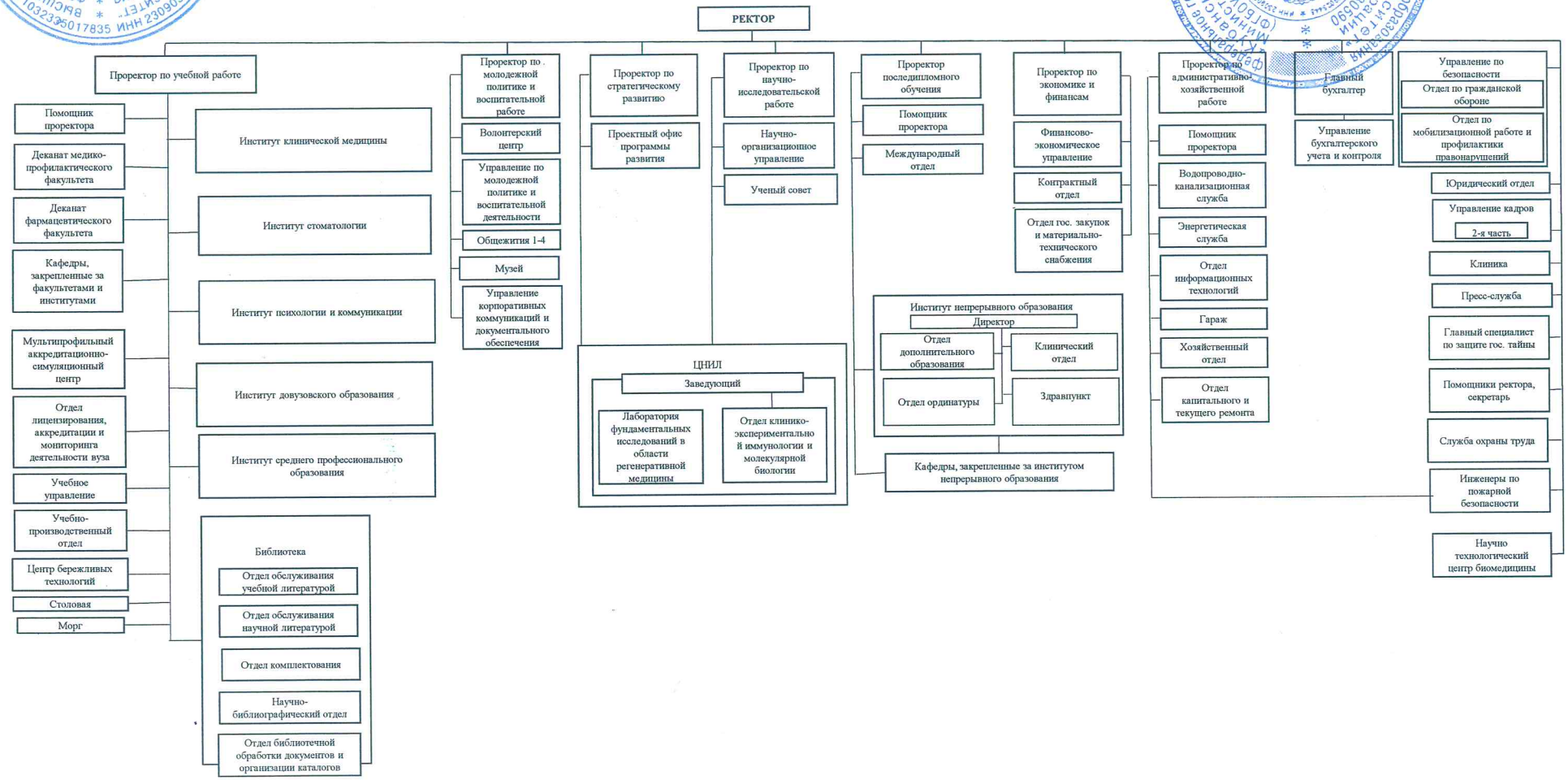
УТВЕРЖДАЮ
ректор _____ С.Н. Алексеенко
«19» 12 2025 г.